



**MINISTÉRIO DA EDUCAÇÃO
UNIVERSIDADE FEDERAL DE PERNAMBUCO
SUPERINTENDÊNCIA DE SEGURANÇA INSTITUCIONAL**

Relatório Estatístico – do 1º ao 4º trimestre de 2020 e 2021.

A estatística é uma ciência que usa a análise dos dados para testar as hipóteses estatísticas, verificar a força da evidência e, assim, se existem associações entre grupos ou a veracidade de fenômenos de interesse.

Considerando esta informação, a SSI – Superintendência de Segurança Institucional apresenta este relatório, que tem como objetivo revelar o perfil comparativo dos registros de ocorrências no Campus Recife, ZLE (Zona Livre Externa) e ZLI (Zona Livre Interna), no 1º, 2º, 3º e 4º trimestre 2020/2021.

Na Central de Segurança, entrada do Campus, as ocorrências são registradas; a GARE, Gerencia de Análise de Riscos e Estatística, pelo programa SIGOS, Sistema de Gestão de Ocorrência de Segurança, coleta os dados e, analisados, apresenta ao Superintendente de Segurança Institucional, encaminha à DGOS – Diretoria de Gestão em Operações de Segurança, para providenciar manejos operacionais como forma de mitigação dos riscos e oferecer à comunidade universitária a sensação de segurança promovida por todos.

*1. ZLE – Zona Livre externa;

*2. ZLI – Zona Livre Interna;

*3. Roubo art.157; (1. apropriação indébita de bem alheio. crime que consiste em subtrair coisa móvel pertencente a outrem por meio de violência ou de grave ameaça.).

*4. Furto art. 155. (Furto é uma figura de crime prevista nos artigos 155 do Código Penal Brasileiro, e 203º do Código Penal Português, que consiste na subtração de coisa alheia móvel para si ou para outrem.



**MINISTÉRIO DA EDUCAÇÃO
UNIVERSIDADE FEDERAL DE PERNAMBUCO
SUPERINTENDÊNCIA DE SEGURANÇA INSTITUCIONAL**

Figura 1. Gráficos trimestrais de dano ao patrimônio institucional, de 2020 e 2021.

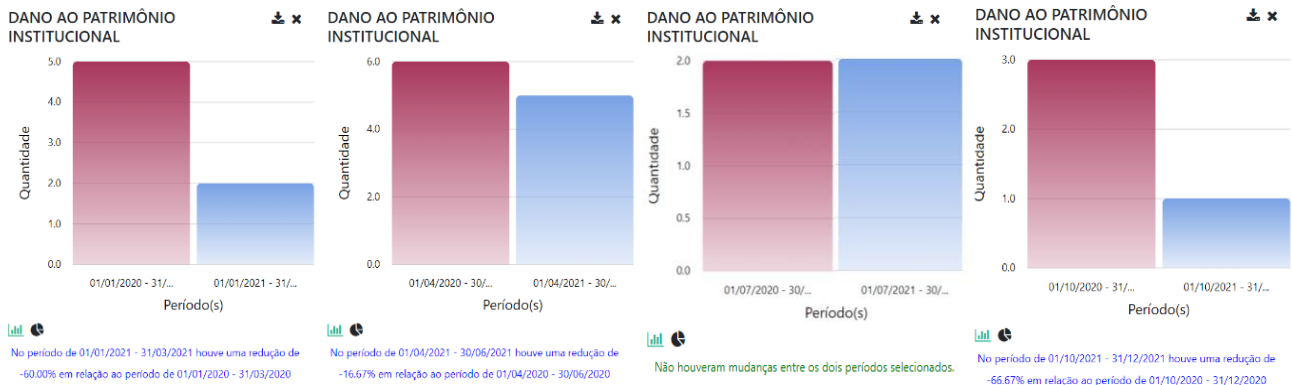

Os gráficos trimestrais apresentados na **Figura 1**, relacionados ao **dano ao patrimônio institucional**, revelam que no **primeiro trimestre**, no período de janeiro a março de 2021 houve uma **redução de 60%** em relação ao primeiro trimestre de 2020. Para o **segundo trimestre**, no período de abril a junho de 2021 houve uma **redução de 16,67%** em relação ao segundo trimestre de 2020. Já para o **terceiro trimestre** no período de julho a setembro de 2021 houve uma **redução de 50%** em relação ao terceiro trimestre de 2020. Para o **quarto trimestre** no período de outubro a dezembro de 2021 houve uma **redução de 66.67%** em relação ao quarto trimestre de 2020.

De modo geral em relação ao **dano ao patrimônio**, no ano de **2020** foram registradas um total de **23 ocorrências**, já no ano de **2021**, foram registradas um total de **11 ocorrências**, apresentando um **aumento de 91%** quando comparado ao ano de 2020.

Figura 2. Gráficos trimestrais de agressão, de 2020 e 2021.





**MINISTÉRIO DA EDUCAÇÃO
UNIVERSIDADE FEDERAL DE PERNAMBUCO
SUPERINTENDÊNCIA DE SEGURANÇA INSTITUCIONAL**

Os gráficos trimestrais apresentados na **Figura 2**, relacionados a **agressão**, revelam que no **primeiro trimestre**, no período de janeiro a março de 2021 houve uma **redução de 100%** em relação ao primeiro trimestre de 2020. Para o **segundo trimestre**, no período de abril a junho de 2021 houve uma **redução de 50%** em relação ao segundo trimestre de 2020. Já para o **terceiro e quarto trimestre de 2020 e 2021 não houve registro de ocorrência.**

Em relação aos registros de ocorrência de **agressão**, no ano de **2020** foram registradas um total de **4 ocorrências**, enquanto no ano de **2021** foi registrado um total de **1 ocorrência**, apresentando uma **redução de 75%** quando comparado ao ano de 2020.

Figura 3. Gráficos trimestrais de assédio sexual, de 2020 e 2021.

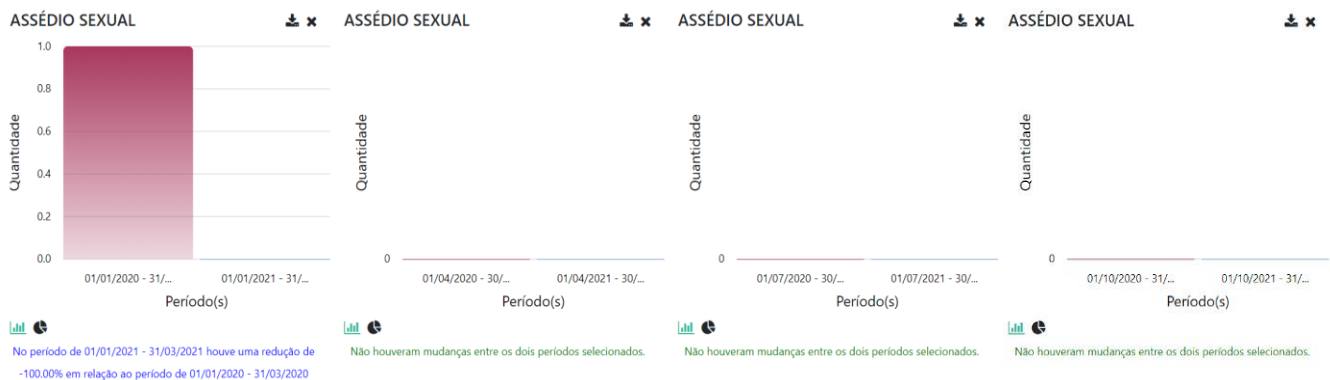

Os gráficos trimestrais apresentados na **Figura 3**, relacionados a **assédio sexual**, revelam que no **primeiro trimestre**, no período de janeiro a março de 2021 houve uma **redução de 100%** em relação ao primeiro trimestre de 2020. Já para o **segundo, terceiro e quarto trimestre de 2020 e 2021 não houve registro de ocorrência.**

Em relação ao tipo de ocorrência de assédio sexual, no ano de **2020** foi registrado ao todo **1 ocorrência**, no ano de **2021** não foram registradas ocorrências, apresentando uma **redução de 100%**, quando comparado ao ano de 2020.



**MINISTÉRIO DA EDUCAÇÃO
UNIVERSIDADE FEDERAL DE PERNAMBUCO
SUPERINTENDÊNCIA DE SEGURANÇA INSTITUCIONAL**

Figura 4. Gráficos trimestrais de dano ao patrimônio pessoal, de 2020 e 2021.



Os gráficos trimestrais apresentados na **Figura 4**, relacionados a **dano ao patrimônio pessoal**, revelam que no **primeiro trimestre**, no período de janeiro a março de 2021 houve uma **redução de 100%** em relação ao primeiro trimestre de 2020. Já para o **segundo, terceiro e quarto trimestre de 2020 e 2021 não houve registro de ocorrência.**

Em relação ao tipo de ocorrência **dano ao patrimônio pessoal**, no ano de **2020** foi registrado o total de **1 ocorrência**, já no ano de **2021** não foram registradas ocorrências, apresentando uma **redução de 100%**, quando comparado ao ano de 2020.

Figura 5. Gráficos trimestrais de Agressão, de 2020 e 2021.

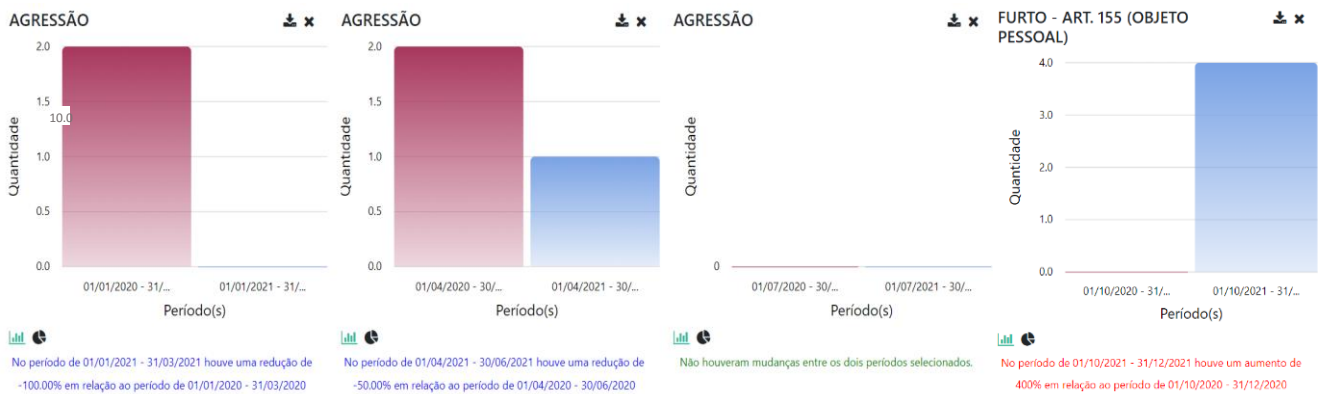

Os gráficos trimestrais apresentados na **Figura 5**, relacionados ao **furto (objeto pessoal)**, revelam que no **primeiro trimestre**, no período de janeiro a março de 2021 houve uma **redução de 100%** em relação ao primeiro trimestre de 2020. Para o **segundo trimestre**,



**MINISTÉRIO DA EDUCAÇÃO
UNIVERSIDADE FEDERAL DE PERNAMBUCO
SUPERINTENDÊNCIA DE SEGURANÇA INSTITUCIONAL**

no período de abril a junho de 2021 houve uma **redução de 50%** em relação ao segundo trimestre de 2020. Já para o **terceiro trimestre** no período de julho a setembro de 2021 houve uma **redução de 50%** em relação ao terceiro trimestre de 2020. Para o **quarto trimestre** no período de outubro a dezembro de 2021 houve um **aumento de 400%** em relação ao quarto trimestre de 2020.

Em relação aos registros de ocorrência **furto (objeto pessoal)**, no ano de **2020** foram registradas um total de **16 ocorrências**, já no ano de **2021** foram registradas um total de **7 ocorrências**, apresentando uma **redução de 56,25%** quando comparado ao ano de 2020.

Figura 6. Gráficos trimestrais de furto ao patrimônio (objeto institucional), de 2020 e 2021.

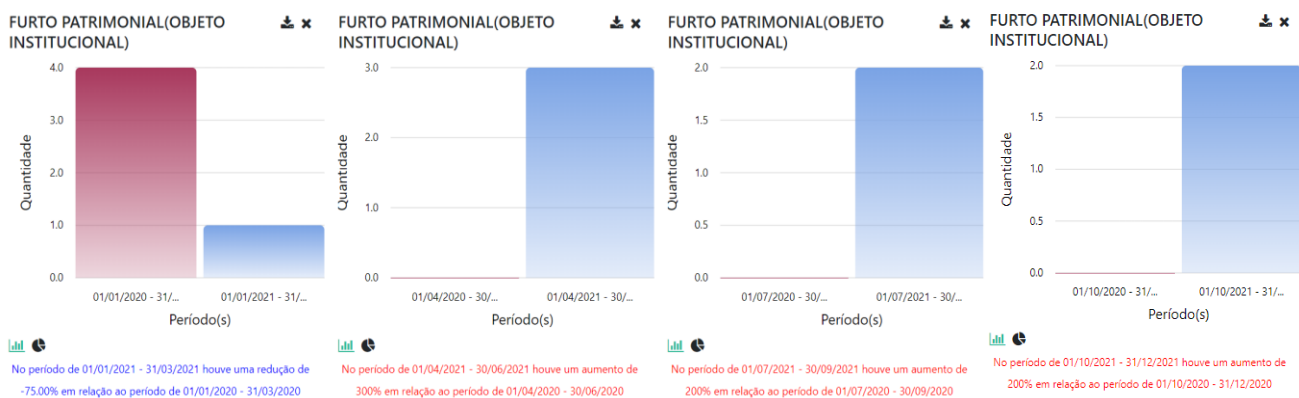

Os gráficos trimestrais apresentados na **Figura 6**, relacionados ao **furto patrimonial (objeto institucional)**, revelam que no **primeiro trimestre**, no período de janeiro a março de 2021 houve uma **redução de 75%** em relação ao primeiro trimestre de 2020. Para o **segundo trimestre**, no período de abril a junho de 2021 houve um **aumento de 300%** em relação ao segundo trimestre de 2020. Já para o **terceiro trimestre** no período de julho a setembro de 2021 houve um **aumento de 200%** em relação ao terceiro trimestre de 2020. Para o **quarto trimestre** no período de outubro a dezembro de 2021 houve um **aumento de 200%** em relação ao quarto trimestre de 2020.

De modo geral em relação ao **furto patrimonial (objeto institucional)**, no ano de **2020** foram registradas um total de **4 ocorrências**, já no ano de **2021** foram registradas um total de **8 ocorrências**, apresentando um **aumento de 100%** quando comparado ao ano de 2020.



**MINISTÉRIO DA EDUCAÇÃO
UNIVERSIDADE FEDERAL DE PERNAMBUCO
SUPERINTENDÊNCIA DE SEGURANÇA INSTITUCIONAL**

Figura 7. Gráficos trimestrais de roubo ZLE (objeto pessoal), de 2020 e 2021.

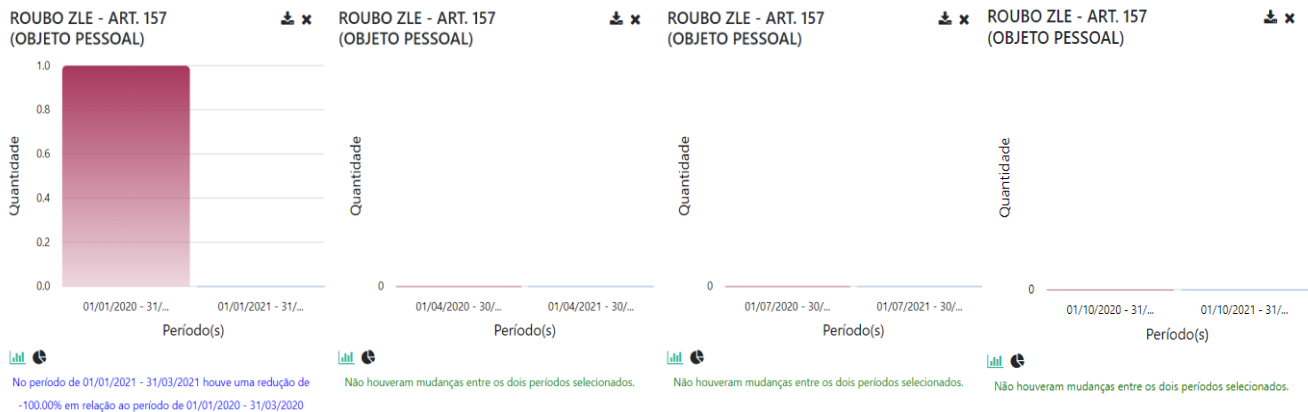

Os gráficos trimestrais apresentados na **Figura 7**, relacionados de **roubo ZLE (objeto pessoal)**, revelam que no **primeiro trimestre**, no período de janeiro a março de 2021 houve uma **redução de 100%** em relação ao primeiro trimestre de 2020. Para o **segundo terceiro e quarto trimestre de 2020 e 2021 não houve registro de ocorrência**.

Em relação ao tipo de ocorrência **roubo ZLE (objeto pessoal)**, no ano de **2020** foi registrado o total de **1 ocorrência**, já no ano de **2021** não foram registradas ocorrências, apresentando uma **redução de 100%**, quando comparado ao ano de 2020.

Figura 8. Gráficos trimestrais de roubo ZLI (objeto pessoal), de 2020 e 2021.

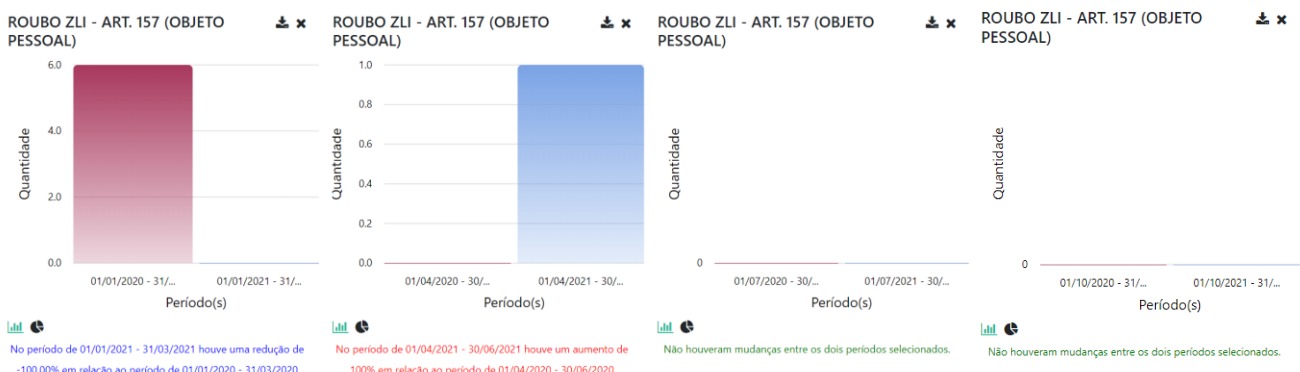

Os gráficos trimestrais apresentados na **Figura 8**, relacionados a **roubo ZLI (objeto pessoal)**, revelam que no **primeiro trimestre**, no período de janeiro a março de 2021 houve uma **redução de 100%** em relação ao primeiro trimestre de 2020. Para o **segundo trimestre**, no período de abril a junho de 2021 houve um **aumento de 100%** em relação



**MINISTÉRIO DA EDUCAÇÃO
UNIVERSIDADE FEDERAL DE PERNAMBUCO
SUPERINTENDÊNCIA DE SEGURANÇA INSTITUCIONAL**

ao segundo trimestre de 2020. Já para o **terceiro e quarto trimestre de 2020 e 2021 não houve registro de ocorrência.**

Em relação aos registros de ocorrência **roubo ZLI (objeto pessoal)**, no ano de **2020** foram registradas um total de **6 ocorrências**, já no ano de **2021** foi registrado um total de **1 ocorrência**, apresentando uma **redução de 83%** quando comparado ao ano de 2020.

Figura 9. Mapa de áreas de risco 2021 – Nível de ocorrência. O mapa abaixo relata os níveis de ocorrência ao longo da UFPE, localizada na Cidade Universitária, Recife – PE, no ano de 2021. Os níveis variando de 1 a 5 de acordo com a NR. Cada nível é representado no mapa por uma coloração diferente, formando um gradiente de cor do amarelo claro até o vermelho escuro, do nível mais baixo até o mais alto respectivamente.

MAPA ÁREAS DE RISCO UFPE 2021 - Níveis de Ocorrências

-  Cidade Universitária
- Níveis de Ocorrência
-  NR - 5
-  NR - 4
-  NR - 3
-  NR - 2
-  NR - 1

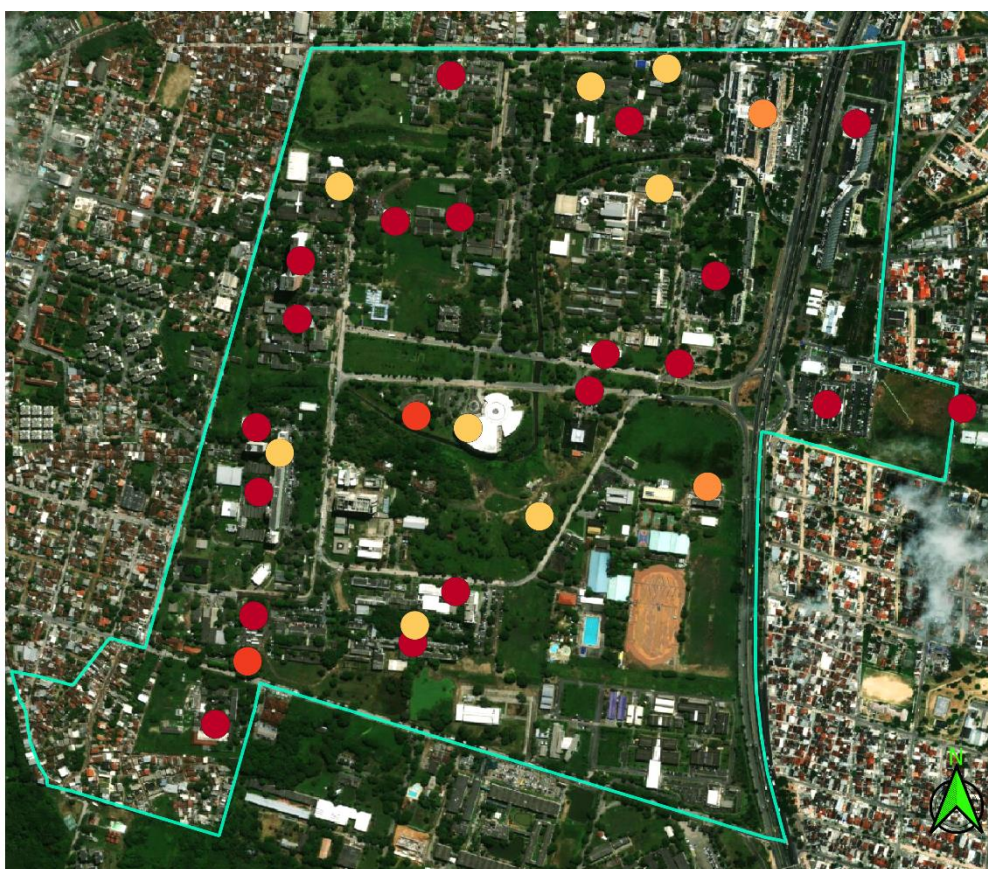

Através do mapa é possível visualizar a maior frequência da coloração vermelho escuro, indicando a predominância do registro de ocorrências risco elevado.



**MINISTÉRIO DA EDUCAÇÃO
UNIVERSIDADE FEDERAL DE PERNAMBUCO
SUPERINTENDÊNCIA DE SEGURANÇA INSTITUCIONAL**

Mapa de áreas de risco 2021 – Número de ocorrência. O mapa abaixo relata a quantidade de ocorrência de ocorrência ao longo da UFPE, localizada na Cidade Universitária, Recife – PE, no ano de 2021. O número de ocorrência foi representado por círculos vermelhos, onde o diâmetro do círculo está diretamente ligado proporcionalmente a quantidade de ocorrência. O número de ocorrência variou de 1 a 10 ocorrência por área ocorrência, sendo representada com maior frequência locais com 1 ocorrência.

MAPA ÁREAS DE RISCO UFPE 2021 - Número de Ocorrência



Recife, 19.01.2021

Gildo Santos, analista de risco – UFPE -SSI